- 新商品のご案内 -　No.2021-0174 2021/6/9

BLITZ

「ニュルスペックカスタムエディション」に新たなラインアップが追加。ハスラー(MR52S)用を新発売！！

NÜR-SPEC CUSTOM EDITION

ニュルスペック カスタムエディションの詳しい情報はコチラをクリックしてください。

●鏡面仕上げによる上質な輝きと、高い耐久性を実現するオールステンレスSUS304製マフラー「ニュルスペック」。
●テールパイプとマフラー本体が別体となった新構造を採用し、2タイプのカラーと突出量を自分好みにカスタマイズ可能。
●「交換用マフラーの事前認証制度」取得済で、車検にも問題なく対応するブリッツが誇るエキゾーストシステムです。

カスタムエディション VSR / チタンカラーテール

カスタムエディション VS /ステンレスカラーテール

マフラーサウンドはコチラからYOUTUBEでご覧いただけます。

●適合車種情報

車種	年式	排ガス記号	車両型式	エンジン型式	開発車両	備考
SUZUKI						
ハスラー	2020/01-	4AA	MR52S	R06A	ハスラー ハイブリッド Xターボ	4WD専用,ハイブリッド車専用,ターボ車専用, 新制度適合,テールは同径のオプション品と交換可能

●商品情報

商品名	コードNo.	JANコード	事前認証取得番号	材質
ニュルスペック カスタムエディション チタンカラーテールセット（VSR）	63571V	4959094655718	JQR10212037 R06A-WA05At	SUS304
ニュルスペック カスタムエディション ステンレステールセット（VS）	63571	4959094635710	JQR10212037 R06A-WA05At	SUS304

BLITZ

●商品仕様

テール径	テール本数	パイプ径	分割数	近接排気騒音 純正 / BLITZ	地上高 / 計測位置※1	重量純正 / BLITZ	サイレンサー構造
Φ108 OVAL-2.5R	1	φ50	2	73dB / 81dB	230mm / サイレンサー部	3.9kg / 5.7kg	ストレート構造

※1：装着時、交換部分と路面とのクリアランスが一番小さい部分を記載しています。
ノーマル車高時のデータを記載していますが、車両個体差のため記載データと異なる場合があります。予めご了承ください。

●オプションパーツ（交換用テール単品）

商品名	コードNo.	JANコード	テール径	差込口径
カスタムエディション交換用 チタンカラーテール（VSR）	62206	4959094622062	Φ108 オーバル	Φ52
カスタムエディション交換用 ステンレステール（VS）	62207	4959094622079	Φ108 オーバル	Φ52

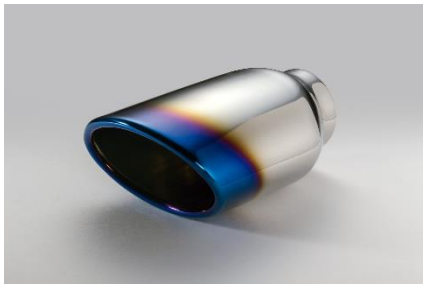

コードNo.62206 チタンカラーテール（VSR）

コードNo.62207 ステンレステール（VS）

発売日：2021年6月9日(水)

商品に関するお問い合わせ【ブリッツ サポートセンター 】
月曜～金曜 AM 10:00～ PM 17:00 / 〒202-0023 東京都西東京市新町4-7-6
TEL：0422-60-2277　FAX：0422-60-0066